

## Legende

- bestaande hoofdverkeerswegen
- aan te leggen hoofdverkeerswegen
- bestaande afzonderlijke leidingen
- bestaande hoogspanningsleidingen
- aan te leggen hoogspanningsleidingen
- waterwinningsgebied
- woongebied
- woongebied met cultureel, historische en/of esthetische waarde
- woongebied met landelijk karakter
- woonpark
- woonuitbreidingsgebied
- gebied voor gemeenschapsvoorzieningen en openbaar nut
- gebieden voor dagrecreatie
- gebieden voor verblijfrecreatie
- parkgebieden
- bufferzones
- natuurgebied
- natuurgebied met wetenschappelijke waarde of natuurreservaten
- speelbossen of speelweiden
- bosgebieden
- agrarische gebieden
- landschappelijk waardevolle gebieden
- agrarische gebieden met ecologisch belang
- ambachtelijke bedrijven en kmo's
- stortgebieden (huisafval en niet-giftige stoffen)
- militaire gebieden

1:50.000

### Kaart 1: Gewestplan

Ruimtelijk uitvoeringsplan  
"Zonevreemde woningen"  
Opdrachtgever: gemeente Zoersel

Dossier: ZOE123

Bron: O.C. GIS-Vlaanderen  
(gewestplan 2002)



januari 2006





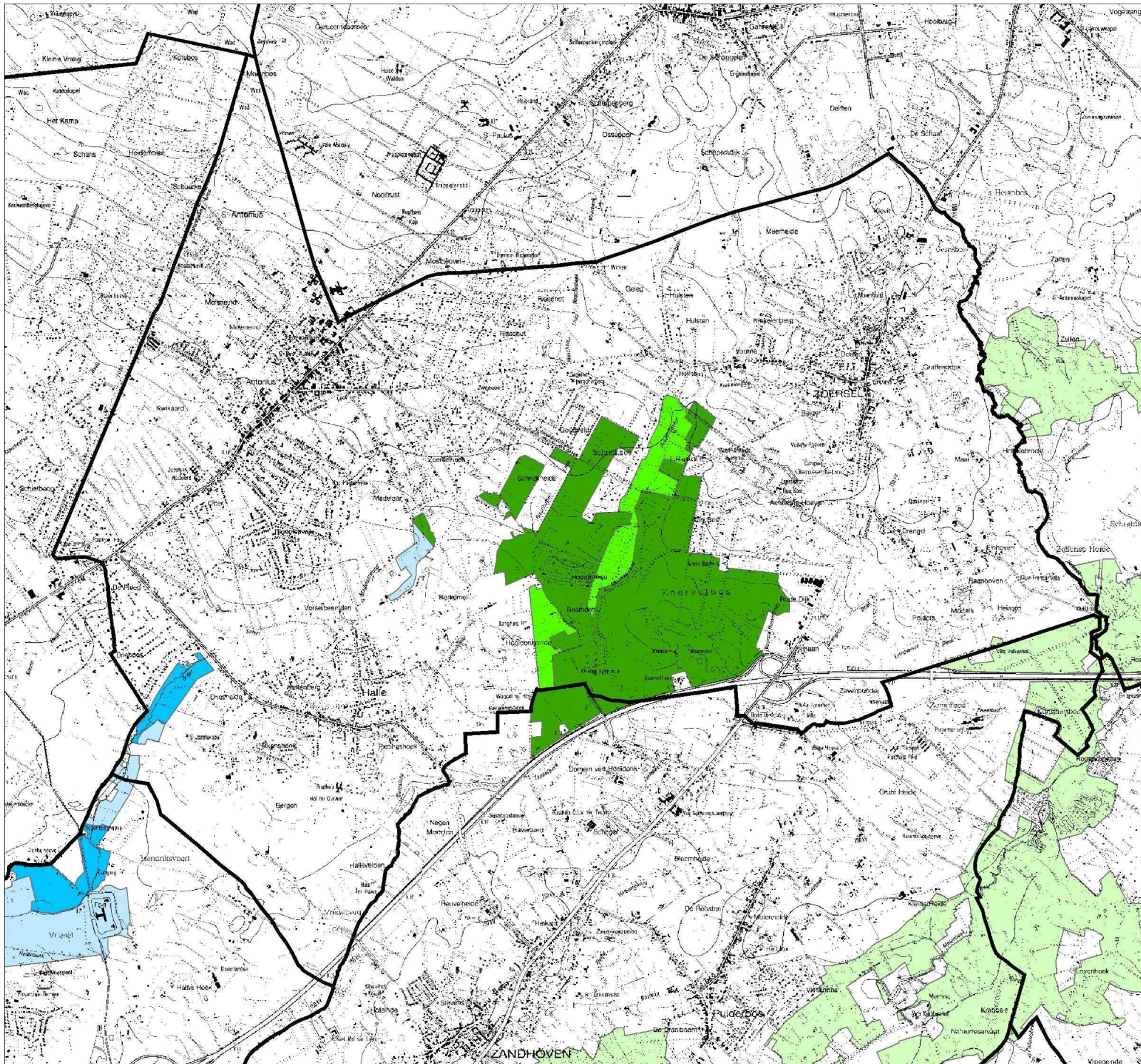

## Legende

### VEN 1° fase

1° spoor: decreet natuurbehoud

- gen, Schijnvallei
- gen, Vallei van de Molenbeek en Tappelbeek
- gen, Zoerselbos
- geno, Schijnvallei
- geno, Zoerselbos

1:50.000

### Kaart 2: VEN-gebieden

Ruimtelijk uitvoeringsplan  
"Zonevremde woningen"

Opdrachtgever: gemeente Zoersel

Dossier: ZOE123

Bron: GRS Zoersel



januari 2006







Schaal: 1 / 150 000

**Kaart 3:  
ruimtelijke visie voor landbouw,  
natuur en bos - regio Neteland**

Ruimtelijk uitvoeringsplan  
"Zonevremde woningen"

Opdrachtgever: gemeente Zoersel

Dossier: ZOE123

Bron: MVG, AROHM, ARP

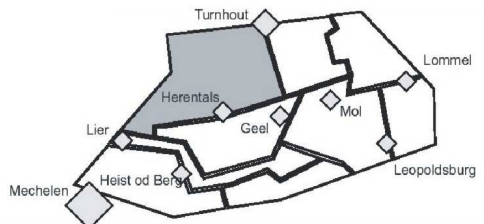

Elementen ter oriëntatie

- beek / rivier
- vaart / kanaal
- weg
- nederzettingenstructuur

- vliegveld
- dagrecreatie
- bedrijventerrein

- |           |           |             |
|-----------|-----------|-------------|
| Westmalle | Poederlee | Grobbendonk |
| Oostmalle | Vosselaar | Nijlen      |
| Zoersel   | Lichtaart | Herentals   |
| Gierle    | Kasterlee | Lier        |
| Lille     | Vorselaar | Turnhout    |
|           | Vlimmeren |             |



januari 2006





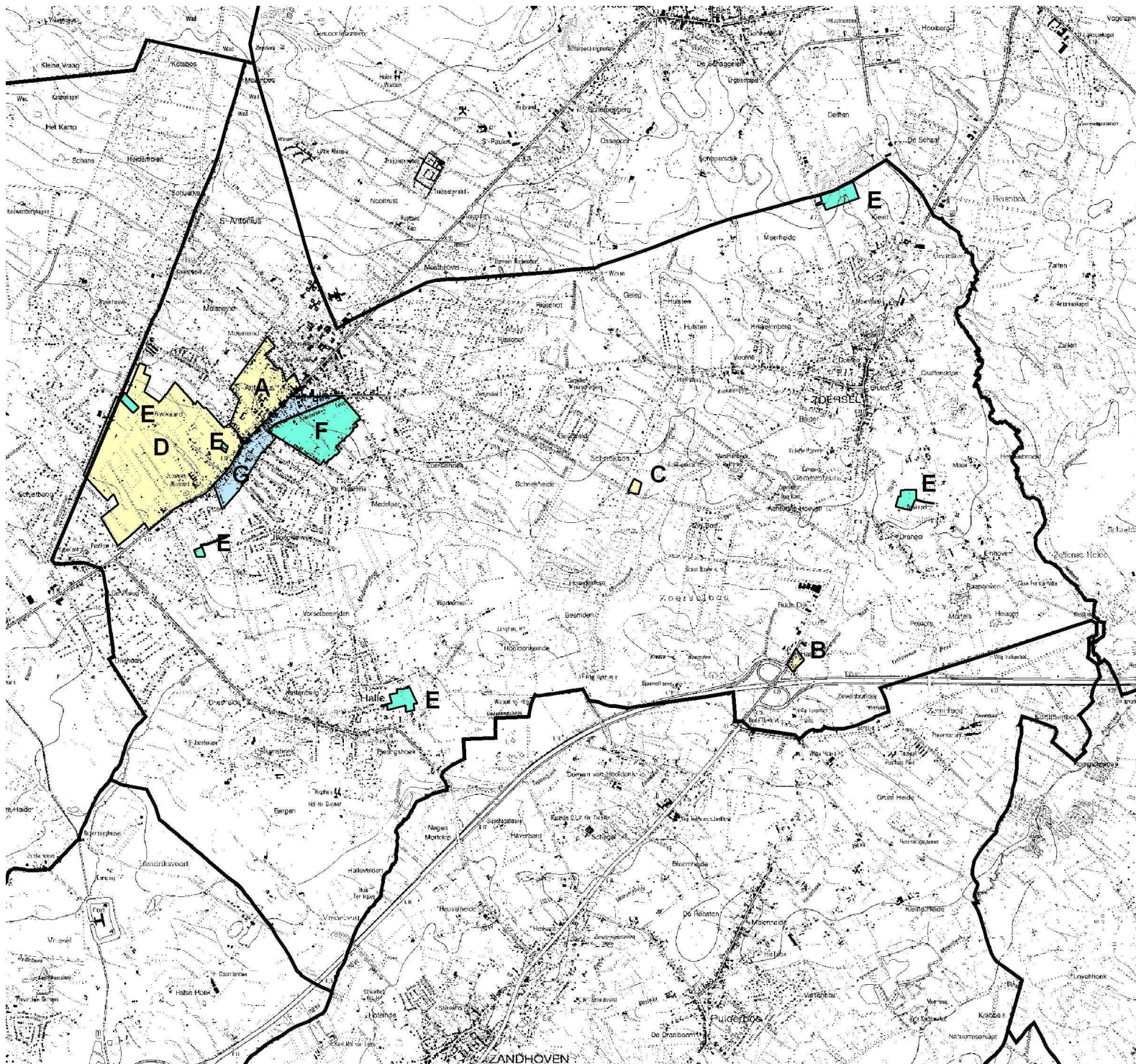

## Legende

- Goedgekeurde BPA's
- A BPA NR1 KERKHOF EN OMGEVING  
22.06.1994
- B BPA CARPOOLPARKING  
08.02.2001
- C KWZI SCHRIEKBOS  
01.2002
- D BPA NR 3 JOOSTEN EN OMGEVING  
03.06.2005
- BPA's in procedure
- E SECTORAAL BPA ZONEVREEMDE SPORT & RECREATIE
- F BPA NR4 GEMEENSCHAPSVOORZIENING ACHTERSTRAAT
- BPA's in opmaak
- G BPA NR 2 ACHTERSTRAAT

1:50.000

### Kaart 4: BPA's

Ruimtelijk uitvoeringsplan  
"Zonevremde woningen"

Opdrachtgever: gemeente Zoersel

Dossier: ZOE123

Bron: GRS Zoersel  
Gemeente Zoersel



januari 2006





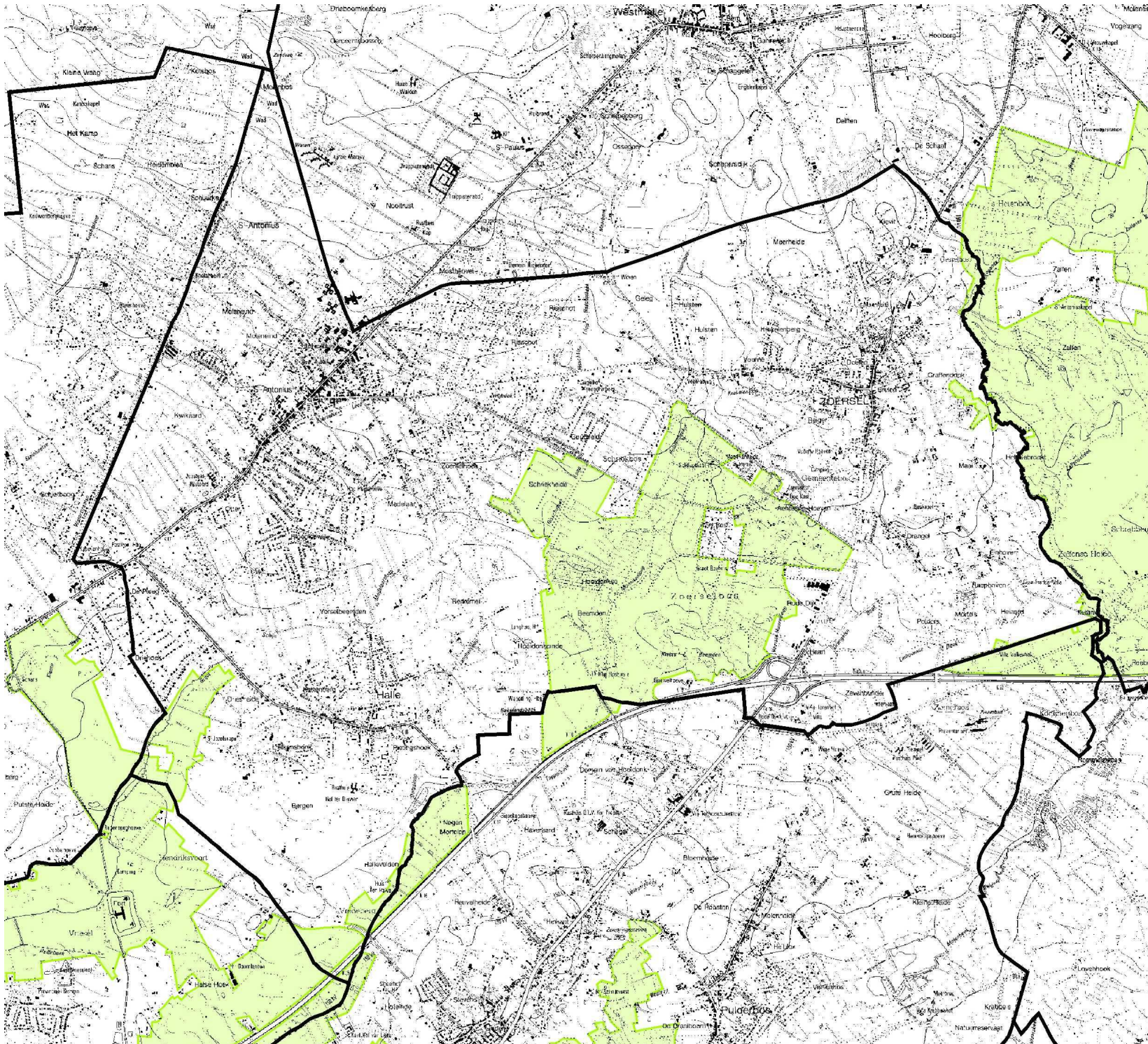

## Legende

 Bos- en heidegebieden ten oosten van Antwerpen

1:50.000

### Kaart 5: Habitatrichtlijngebieden

Ruimtelijk uitvoeringsplan  
"Zonevremde woningen"

Opdrachtgever: gemeente Zoersel

Dossier: ZOE123

Bron: O.C. GIS-Vlaanderen  
habitat- en vogelrichtlijngebieden



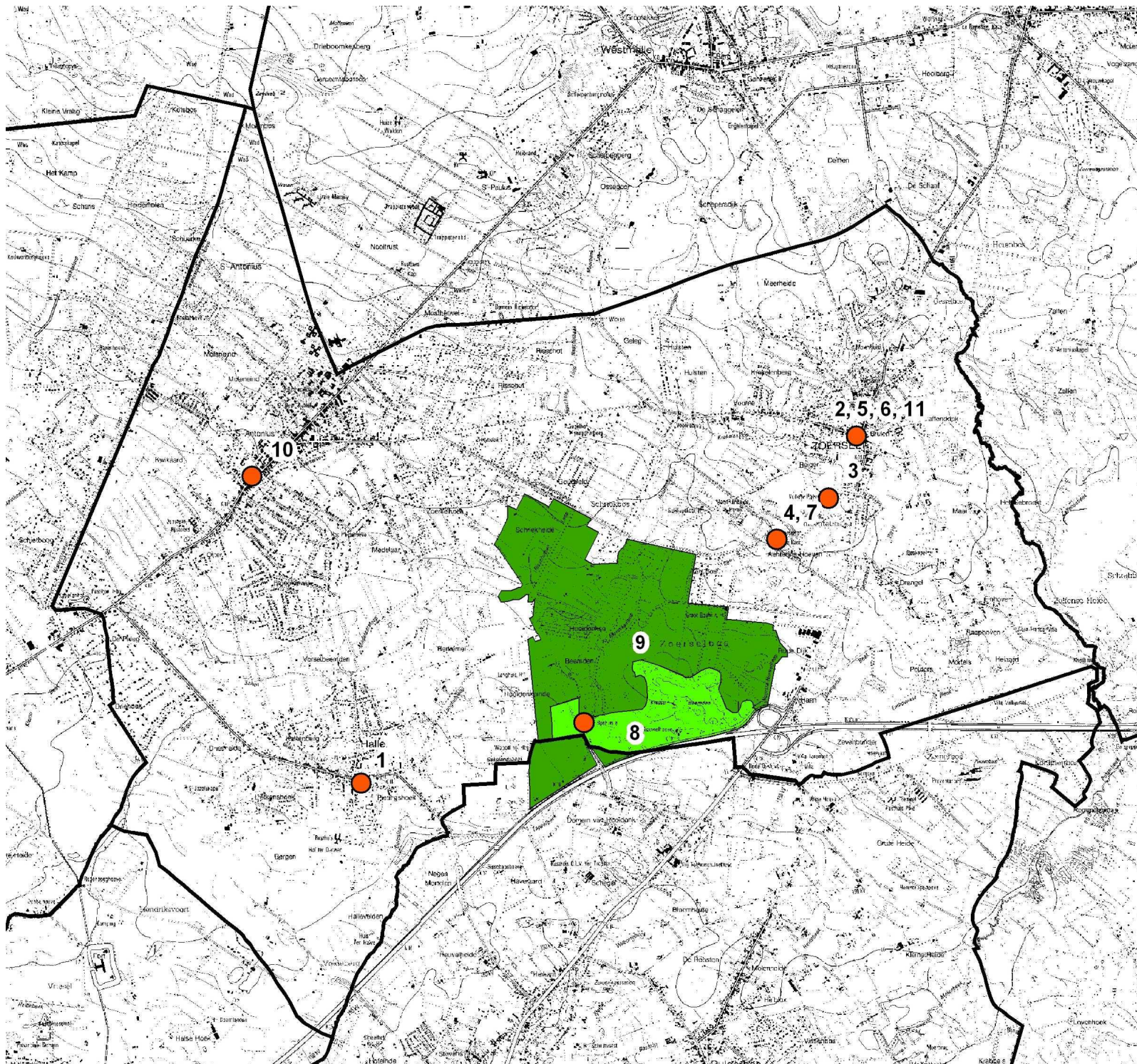

## Legende

### Beschermde monumenten

- 1 Sint Martinuskerk, Halle
- 2 Sint Elisabethkerk, Zoersel
- 3 Voorste Hoeven 12 en 16
- 4 Kasteel Zoerselhof koetshuis en 4 spuien
- 5 Pastorij, Zoersel

### Beschermde dorpsgezichten

- 6 kerkhof en kerkhofmuur, Zoersel
- 7 Omgeving kasteel Zoerselhof

### Beschermde landschappen

- 8 Boshuisje & Zoerselbos fase 1
- 9 Zoerselbos fase 2
- 10 Pastorij met tuin, Sint Antonius
- 11 Pastorij tuin, Zoersel

1:50.000

### Kaart 6: Beschermde monumenten, dorpsgezichten en landschappen

Ruimtelijk uitvoeringsplan  
"Zonevreemde woningen"

Opdrachtgever: gemeente Zoersel

Dossier: ZOE123

Bron: O.C. GIS-Vlaanderen (beschermde  
landschappen, stads- en dorpsgezichten)



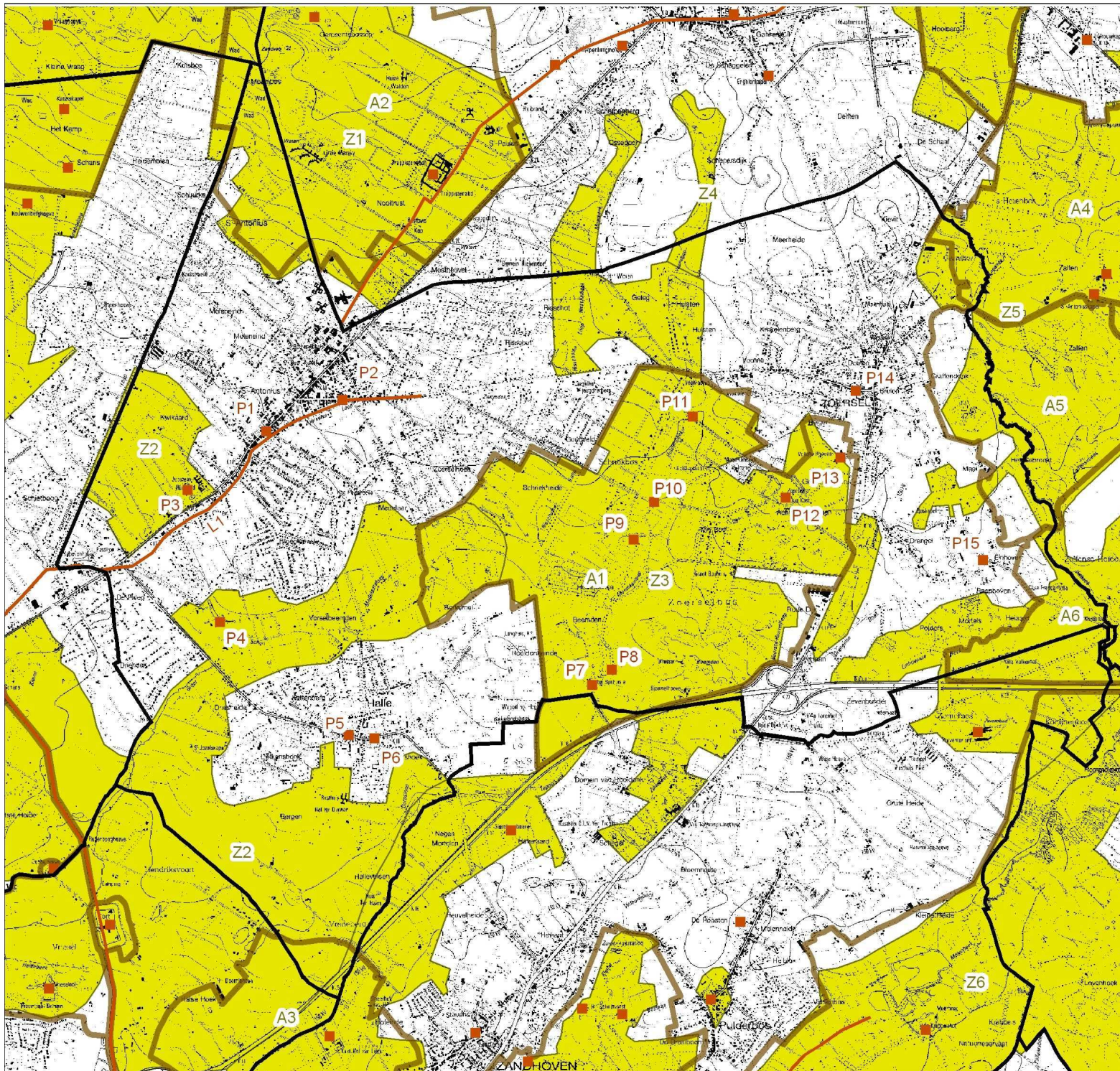

## Legende

- puntrelict
- lijnrelict
- relictenzone
- ankerplaats

1:50.000

### Kaart 7:

### Relicten en ankerplaatsen

Ruimtelijk uitvoeringsplan  
"Zonevremde woningen"

Opdrachtgever: gemeente Zoersel

Dossier: ZOE123

Bron: O.C. GIS-Vlaanderen  
(Vlaamse landschapsatlas)



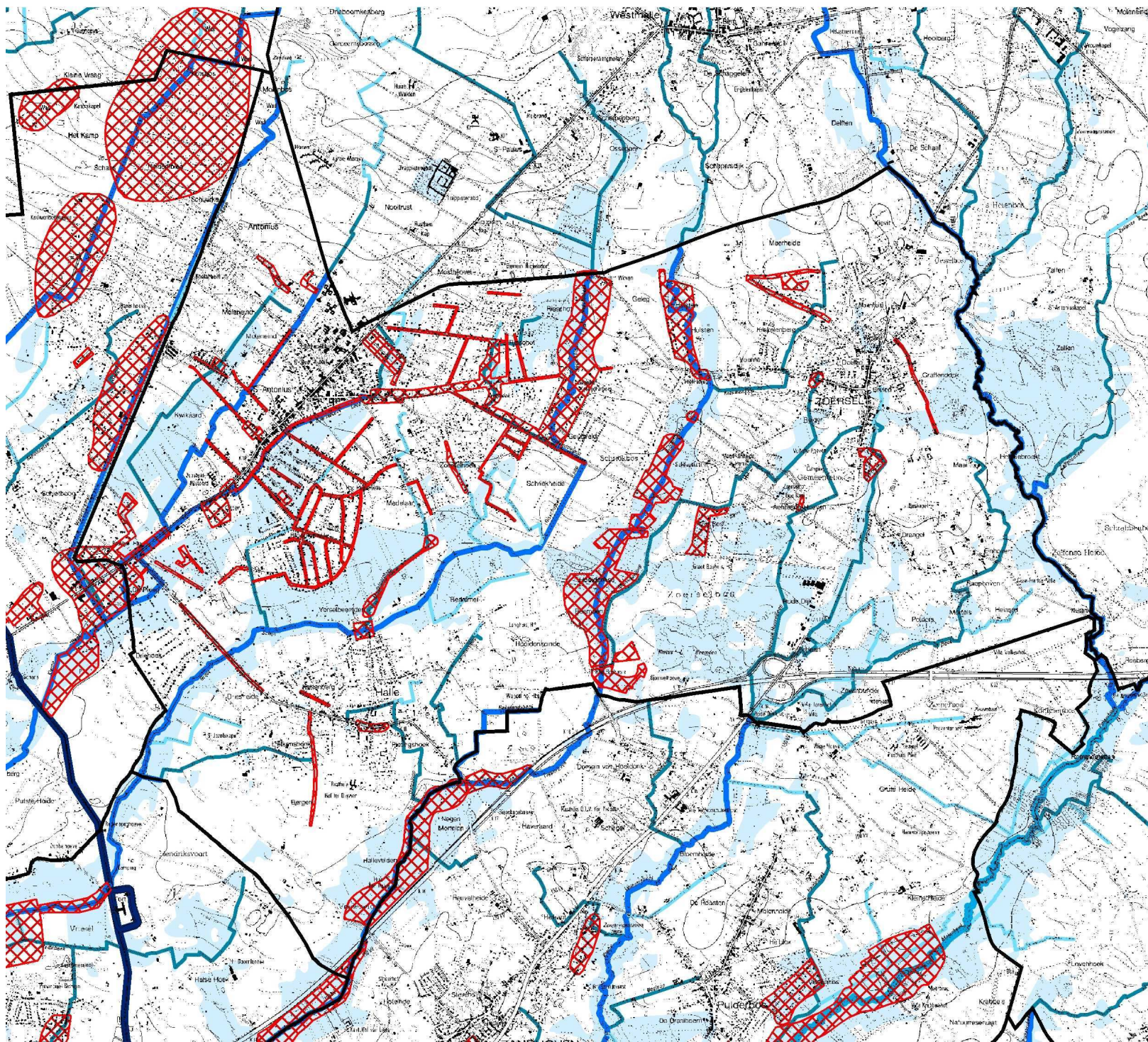

# Legende

-  recente overstroomingsgebieden
-  natuurlijke overstroomingsgebieden
- waterlopen**
-  Bevaarbaar
-  1 ste categorie
-  2 de categorie
-  3 de categorie
-  Niet geklaseerd

1:50.000

**Kaart 8:  
Watertoets**

Ruimtelijk uitvoeringsplan  
"Zonevrije woningen"

Opdrachtgever: gemeente Zoersel

Dossier: ZOE123

Bron: O.C. GIS-Vlaanderen



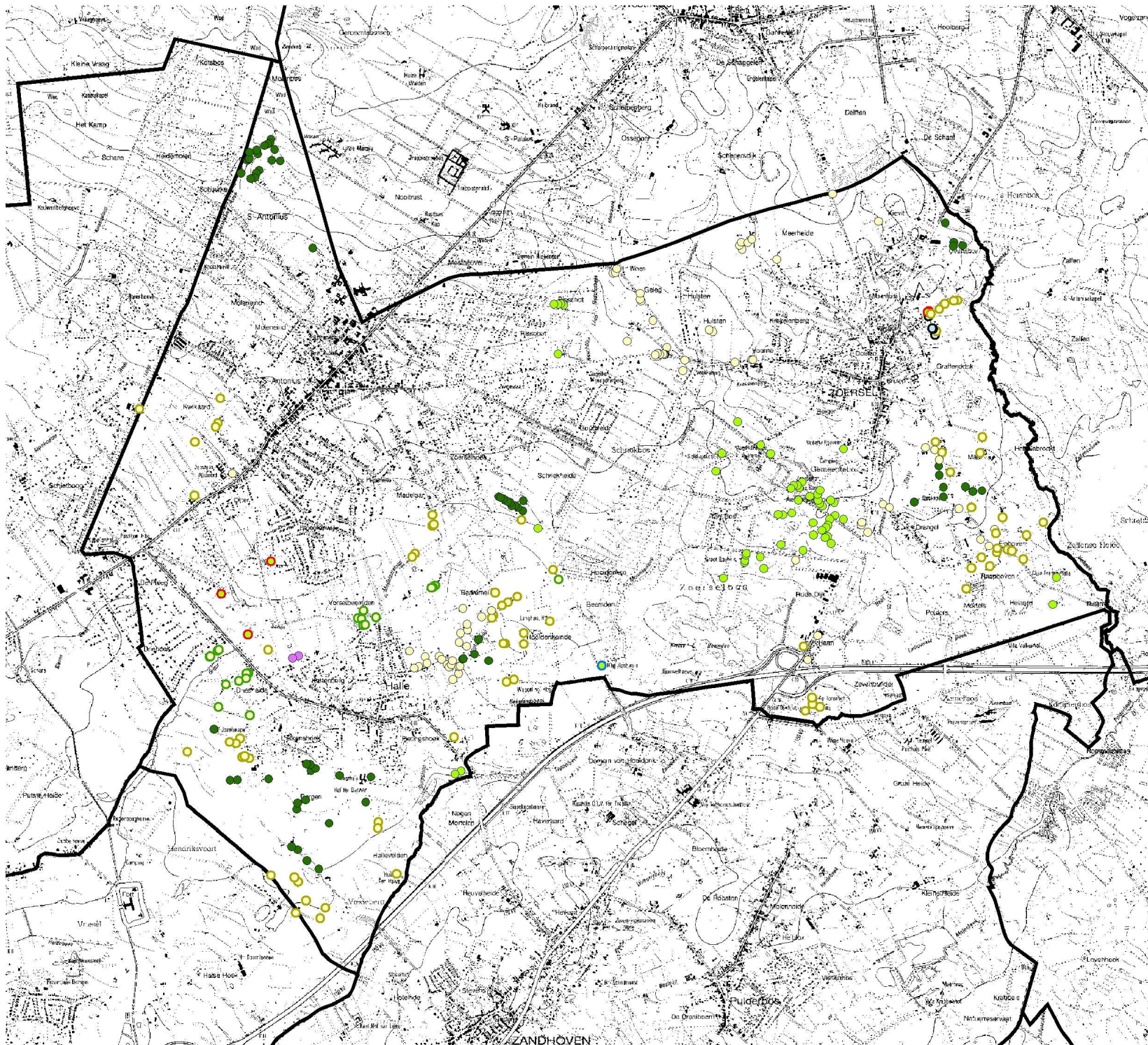

## Legende

zonevremde woningen  
gelegen in:

- KMO-zone
- agrarisch gebied
- landschappelijk waardevol  
agrarisch gebied
- bufferzone
- parkgebied
- ecologisch waardevol  
agrarisch gebied
- natuurgebied
- natuureservaat
- bosgebied

1:50.000

### Kaart 9: Inventaris

Ruimtelijk uitvoeringsplan  
"Zonevremde woningen"

Opdrachtgever: gemeente Zoersel

Dossier: ZOE123

Bron: gemeentebestuur en eigen verw.





## LEGENDE

### Elementen van bovenlokaal beleid

- Natuurraandachtsgebieden
  - Zoerselbos
  - Hendriksvoort-Vredeberg
  - Visbeek-vallei
- Natuurverbindingen
  - Schijnvallei
  - Tappelbeek vallei
- Ecologische infrastructuur
  - Molenbos
- Waterlopen (2° cat) en hun beekvalleien
- Potentieel wachtbekken
- Afbakening VEN 1° fase

### Elementen van lokaal beleid

- Ecologische verbindingen
- Gemeentepark
- Landbouwgebieden
  1. Joostens en omgeving
  2. Berkemei - Hoodonkeinde
  3. Noordelijke open ruimte
  4. Oostelijke open ruimte
  5. Uitloper landbouwkamer Ranst
- Natuurgebieden op gemeentelijk niveau
- Beken en grachten
- Plassen en beemden

Schaal: 1 / 50 000

### Kaart 10: Gewenste open ruimte structuur

Ruimtelijk uitvoeringsplan  
"Zonevreemde woningen"

Opdrachtgever: gemeente Zoersel

Dossier: ZOE123

Bron: GRS Zoersel



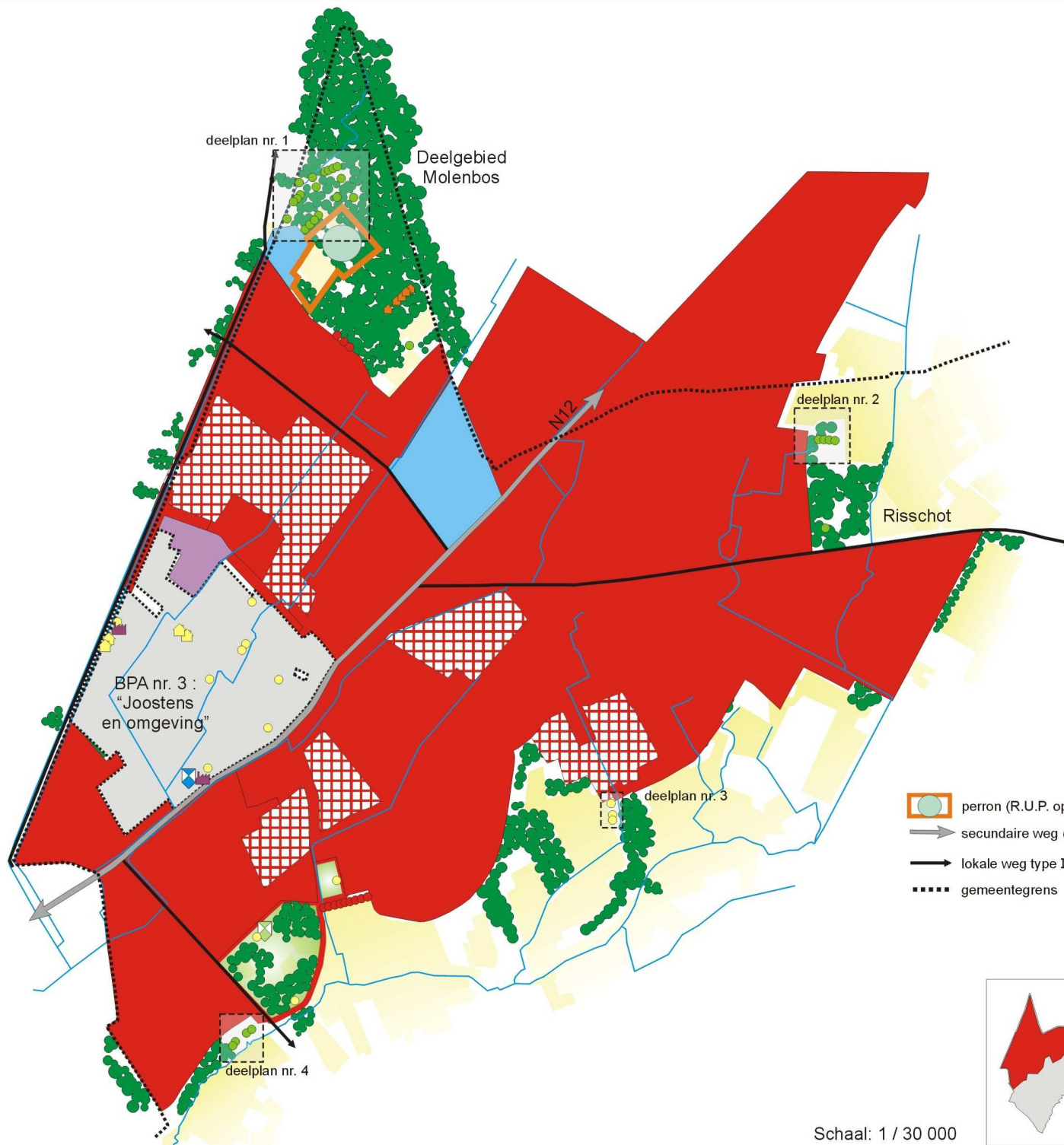

**LEGENDE**

**Zonevreemde woningen**

- gelegen buiten kwetsbaar gebied
- gelegen in kwetsbaar gebied
- waardevol gebouw

**Andere bebouwing (ter info)**

- zonevreemd bedrijf
- landbouwzetel
- weekendverblijf
- beschermd gebouw
- woning in verkaveling (buiten woongebied)

**Aanduiding deelplannen**

- deelplan nr. ...

**Onderlegger**

- woonbestemming volgens gewestplan (woongebied, woonparkgebied, woongebied met landelijk karakter)
- woonuitbreidingsgebied
- gemeenschapsvoorzieningen en openbaar nut
- KMO-zone Kwikaard
- BPA nr. 3 "Joostens en omgeving"
- parkgebied
- agrarisch gebied
- bebost gebied
- waterlopen

- perron (R.U.P. op te maken)
- secundaire weg (type III)
- lokale weg type I
- gemeentegrens

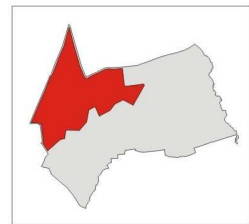

**Kaart 11:  
Deelruimte N12  
en St.-Antonius**

Ruimtelijk uitvoeringsplan  
"Zonevreemde woningen"

Opdrachtgever: gemeente Zoersel

Dossier: ZOE123

Bron: GRS Zoersel en eigen verw.

augustus 2006

Schaal: 1 / 30 000



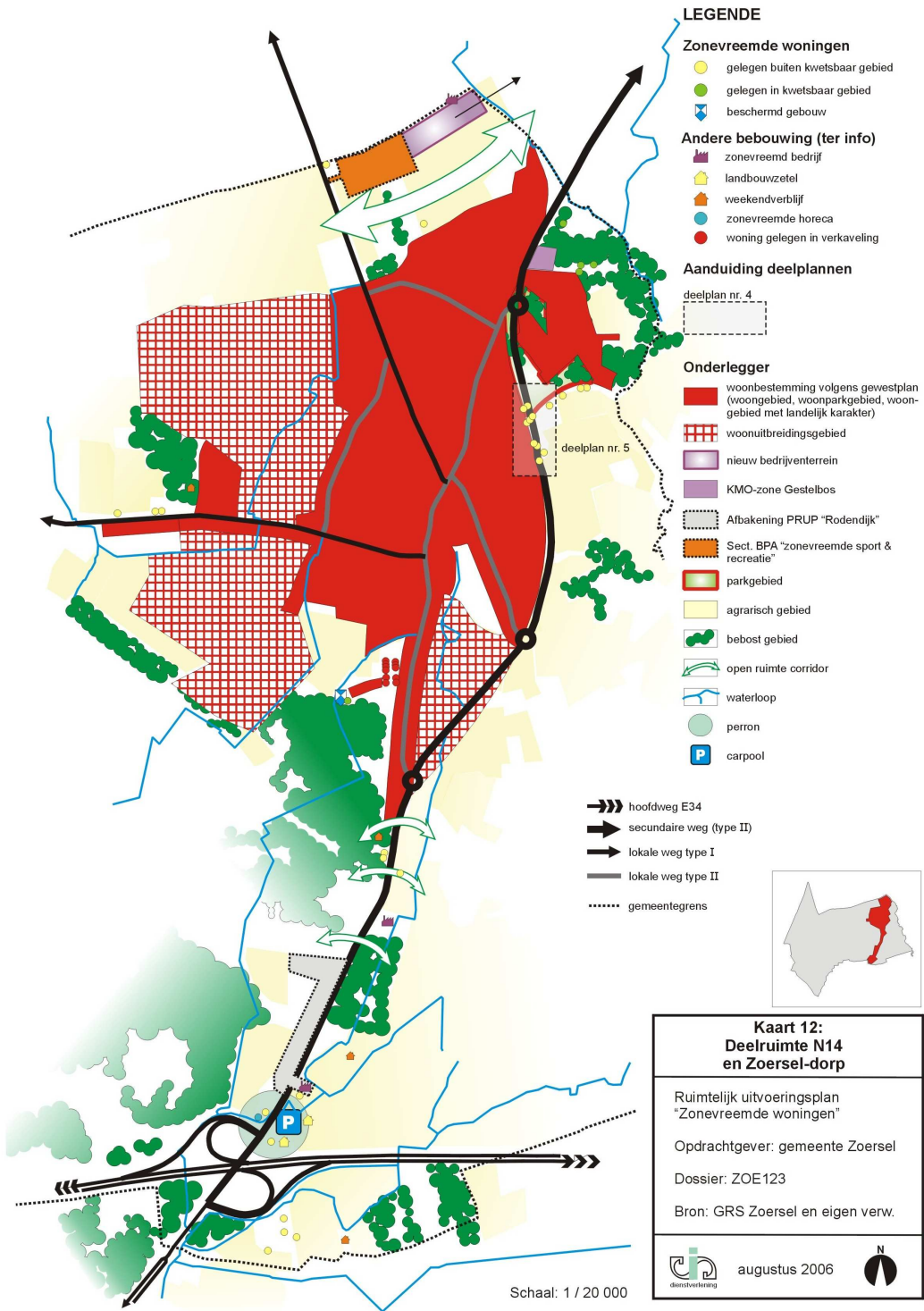

**Kaart 12:  
Deelruimte N14  
en Zoersel-dorp**

Ruimtelijk uitvoeringsplan  
"Zonevremde woningen"

Oprachtgever: gemeente Zoersel

Dossier: ZOE123

Bron: GRS Zoersel en eigen verw.

 augustus 2006
 



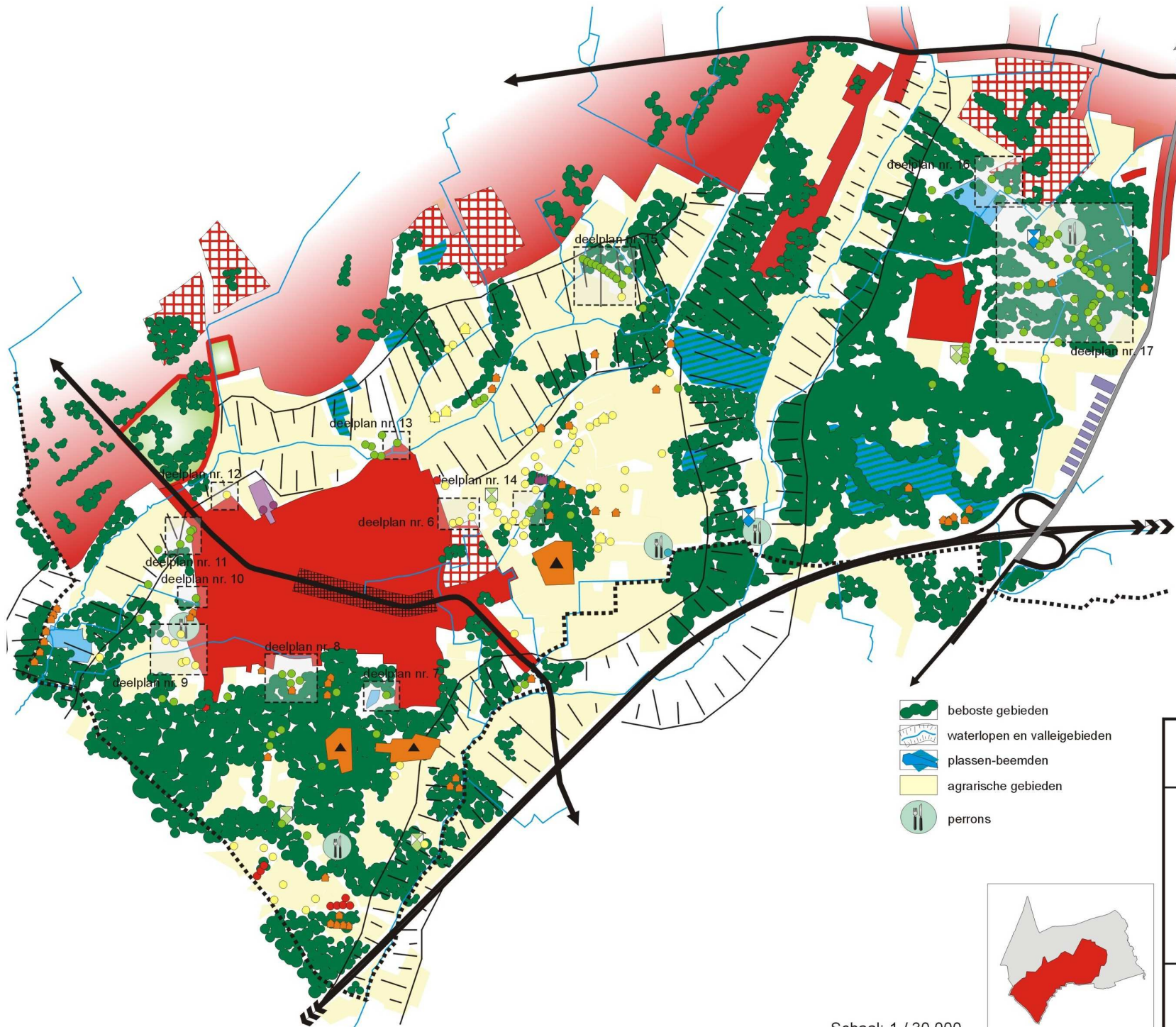

**LEGENDE**

- Zonevrije woningen**
- gelegen buiten kwetsbaar gebied
  - gelegen in kwetsbaar gebied
  - gelegen in KMO-zone
  - ▣ beschermd gebouw
  - ▣ waardevol gebouw
- Andera bebouwing (ter info)**
- ▣ zonevrij bedrijf
  - ▣ landbouwzetel
  - ▣ weekendverblijf
  - zonevrij horeca
  - woning in verkaveling (buiten woongeb.)

- Aanduiding deelplannen**
- deelplan nr. ...

- Onderlegger**
- woonbestemming volgens gewestplan (woongebied, woonparkgebied, woongebied met landelijk karakter)
  - woonuitbreidingsgebied
  - gemeenschapsvoorz. en openbaar nut
  - KMO-zone Heideweg
  - parkgebied
  - ▲ zones voor verblijfsrecreatie
  - hoofdweg E34
  - secundaire weg (type II)
  - lokale weg type I
  - gemeentegrens

- beboste gebieden
- waterlopen en valleigebieden
- plassen-beemden
- agrarische gebieden
- perrons

**Kaart 13:  
Groene long met de  
woonkern Halle**

---

Ruimtelijk uitvoeringsplan  
"Zonevrije woningen"

Opdrachtgever: gemeente Zoersel

Dossier: ZOE123

Bron: GRS Zoersel en eigen verw.

---

augustus 2006

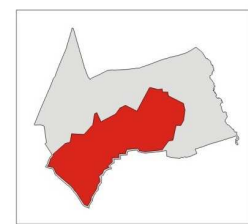

Schaal: 1 / 30 000



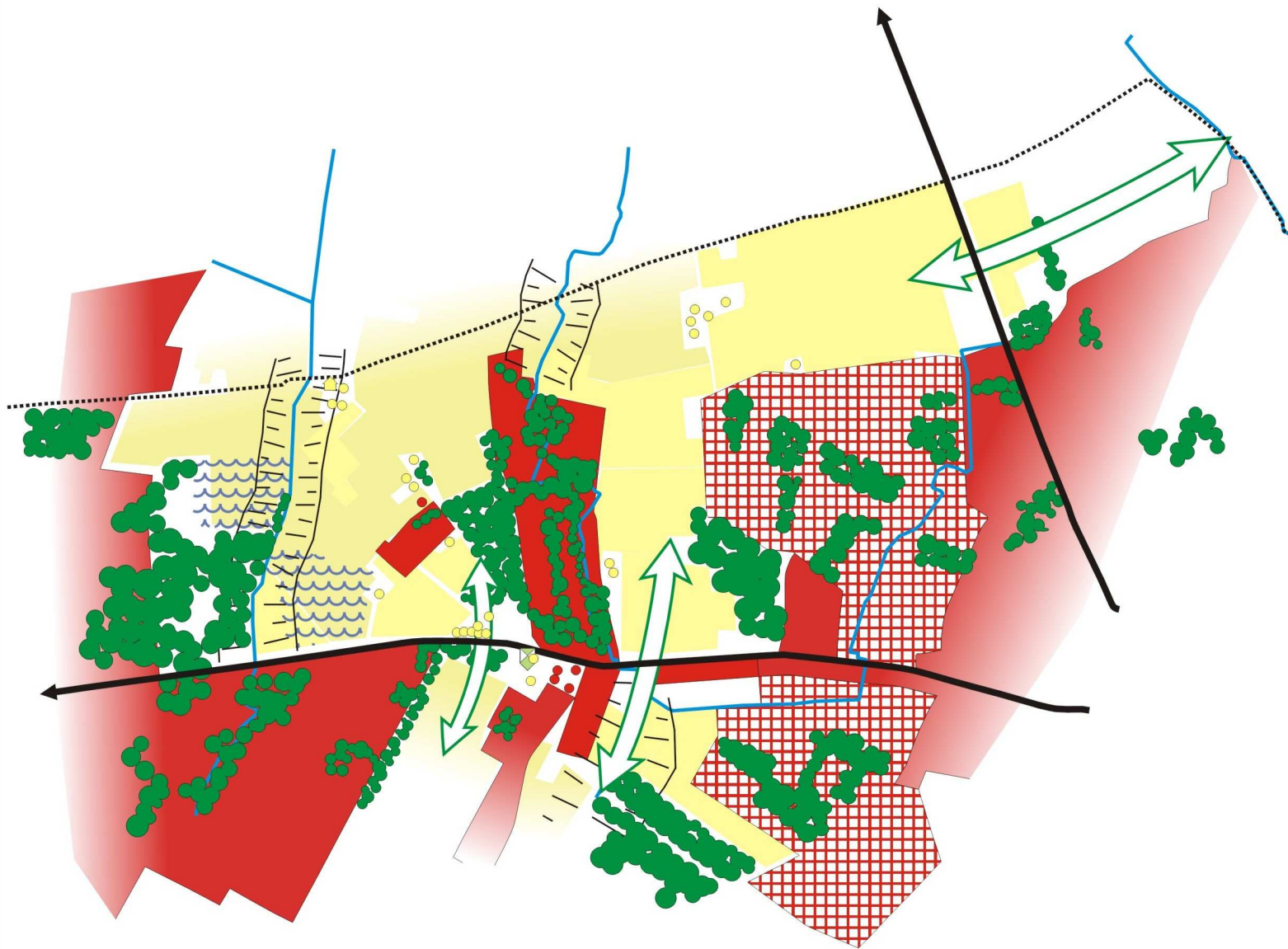

## LEGENDE

### Zonevreemde woningen

● gelegen buiten kwetsbaar gebied

⊠ waardevol gebouw

### Andere bebouwing (ter info)

● woning in verkaveling (buiten woongebied)

🏠 landbouwzetel

### Onderlegger

■ woonbestemming volgens gewestplan  
(woongebied, woonparkgebied, woongebied met landelijk karakter)

▤ woonuitbreidingsgebied

🌳 beboste gebieden

🌊 waterlopen en valleigebieden

🟡 agrarische gebieden

➡ open ruimte-corridor

🌊 potentieel wachtbekken

➡ lokale weg type I

⋯ gemeentegrens

Schaal: 1 / 20 000

### Kaart 14: Noordelijke open ruimte

Ruimtelijk uitvoeringsplan  
"Zonevreemde woningen"

Opdrachtgever: gemeente Zoersel

Dossier: ZOE123

Bron: GRS Zoersel en eigen verw.

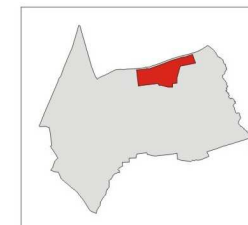





## LEGENDE

### Zonevreemde woningen

- gelegen buiten kwetsbaar gebied
- gelegen in kwetsbaar gebied
- waardevol gebouw

### Andere bebouwing (ter info)

- zonevreemd bedrijf
- landbouwzetel
- weekendverblijf

### Aanduiding deelplannen

deelplan nr. 4

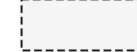

### Onderlegger

- woonbestemming volgens gewestplan (woongebied, woonparkgebied, woongebied met landelijk karakter)
- woonuitbreidingsgebied
- zone voor verblijfsrecreatie
- BPA zonevreemde sport en recreatie
- beboste gebieden
- waterlopen en valleigebieden
- agrarische gebieden
- perrons

- hoofdweg E34
- secundaire weg (type II)
- gemeentegrens

Schaal: 1 / 25 000

## Kaart 15: Oostelijke open ruimte

Ruimtelijk uitvoeringsplan  
"Zonevreemde woningen"

Opdrachtgever: gemeente Zoersel

Dossier: ZOE123

Bron: GRS Zoersel en eigen verw.

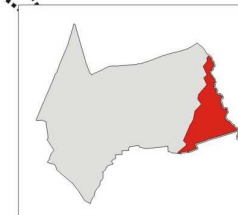

augustus 2006





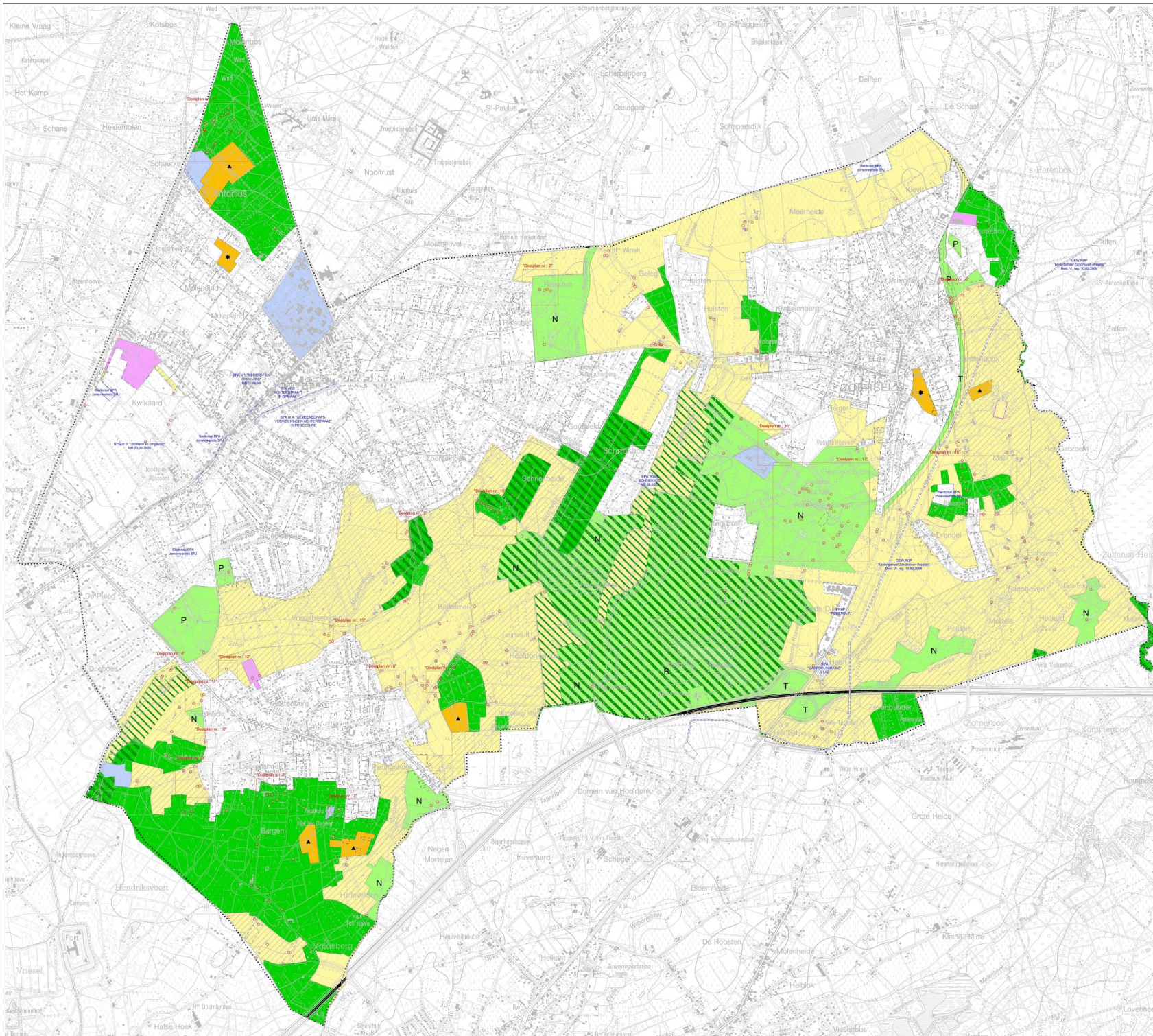

**LEGENDE**

**GEWESTPLAN TURNHOUT (KB 30.09.1977)**

- agrarisch gebied
- landschappelijk waardevol agrarisch gebied
- ecologisch waardevol agrarisch gebied
- N natuurgebied
- R natuurreservaat
- T bufferstrook
- P parkgebied
- B bosgebied
- gebied voor dagrecreatie
- ▲ gebied voor verblifrecreatie
- gebied voor gemeenschapsvoorzieningen en openbaar nut
- ambachtelijke bedrijven en KMO's
- stortgebied (huisafval en niet giftige stoffen)
- reservatiegebied

**AFBAKENING GEN - GENO (NATUURDECREET)**

- grote eenheid natuur
- grote eenheid natuur in ontwikkeling

**BPA's - RUP's**

- begrenzing

**AANDUIDING VAN DEELPLANNEN**

- Deelplan nr. \_\_\_\_\_

**VERKAVELINGEN**

- begrenzing

**INVENTARIS**

- zonevreemde woning

Vooraf vastgesteld door de gemeenteraad van Zoersel in zitting van 17.05.2006.

Bij bevel

De secretaris, De burgemeester,  
Ivo Van den Bück, Katrien Schryvers

Het College van Burgemeester en Schepenen bevestigt dat onderhavig plan op het gemeentebestuur ter inzage van het publiek is geweest tijdens het openbaar onderzoek van 24.05.2006 tot 22.06.2006.

Nemans het College

Bij bevel

De secretaris, De burgemeester,  
Ivo Van den Bück, Katrien Schryvers

Definitief vastgesteld door de gemeenteraad van Zoersel in zitting van \_\_\_\_\_

Bij bevel

De secretaris, De burgemeester,  
Ivo Van den Bück, Katrien Schryvers

Gezien en goedgekeurd door de bestendige deputate in zitting van \_\_\_\_\_

In opdracht

De provinciegrieffier, De gouverneur-voorzitter

Danny Toelen, Camille Paulus

PROVINCIE EN ARRONDISSEMENT ANTWERPEN  
GEMEENTE ZOERSEL

**Ruimtelijk Uitvoeringsplan  
Zonevreemde Woningen**

Kaart 16:  
Bestaande en juridische  
toestand (overzicht)

OPGEMAAKT DOOR:  
IGEAN Dienstverlening  
Dorpsstraat 60, 2160 Wommelgem  
TEL. 03350.08.11 Fax: 03353.34.10

e-mail: onwep@ipen.be  
P. Goets, ruimtelijk planner  
J. Van Houtdonck, directeur zaakvoerder  
stedenbouwkundig

DOSSIER  
KLASSEMENT  
SCHALEN

ZOE123  
ZOE-123-07-K16  
1:10.000

DATUM	BESCHRIJVING	GET.	NAG.
20.04.2006	Opstellen plan	EV	PG
19.06.2006	Aanpak van opmerkingen ambtelijke werkgroep (dat. 09.05.2006)	EV	PG
06.01.2006	Aanpak van opmerkingen hogere overheid (dat. 27.09.2005) en ambtelijke werkgroep (dat. 21.10.2005 en 12.12.2005)	EV	PG
14.02.2006	Aanpak van opmerkingen ambtelijke werkgroep (dat. 16.01.2006)	PG	PG
09.05.2006	Aanpak van opmerkingen provinciale werkgroep (dat. 26.03.2006 en ambtelijke werkgroep (dat. 11.04.2006 en 20.04.2006)	EV	PG
21.05.2006	Aanpak van opmerkingen ambtelijke werkgroep (dat. 08.03.2006) en van het gemeentebestuur en geaccrediteerde advies van de GECCO (dat. 16.08.2006)	PG	PG



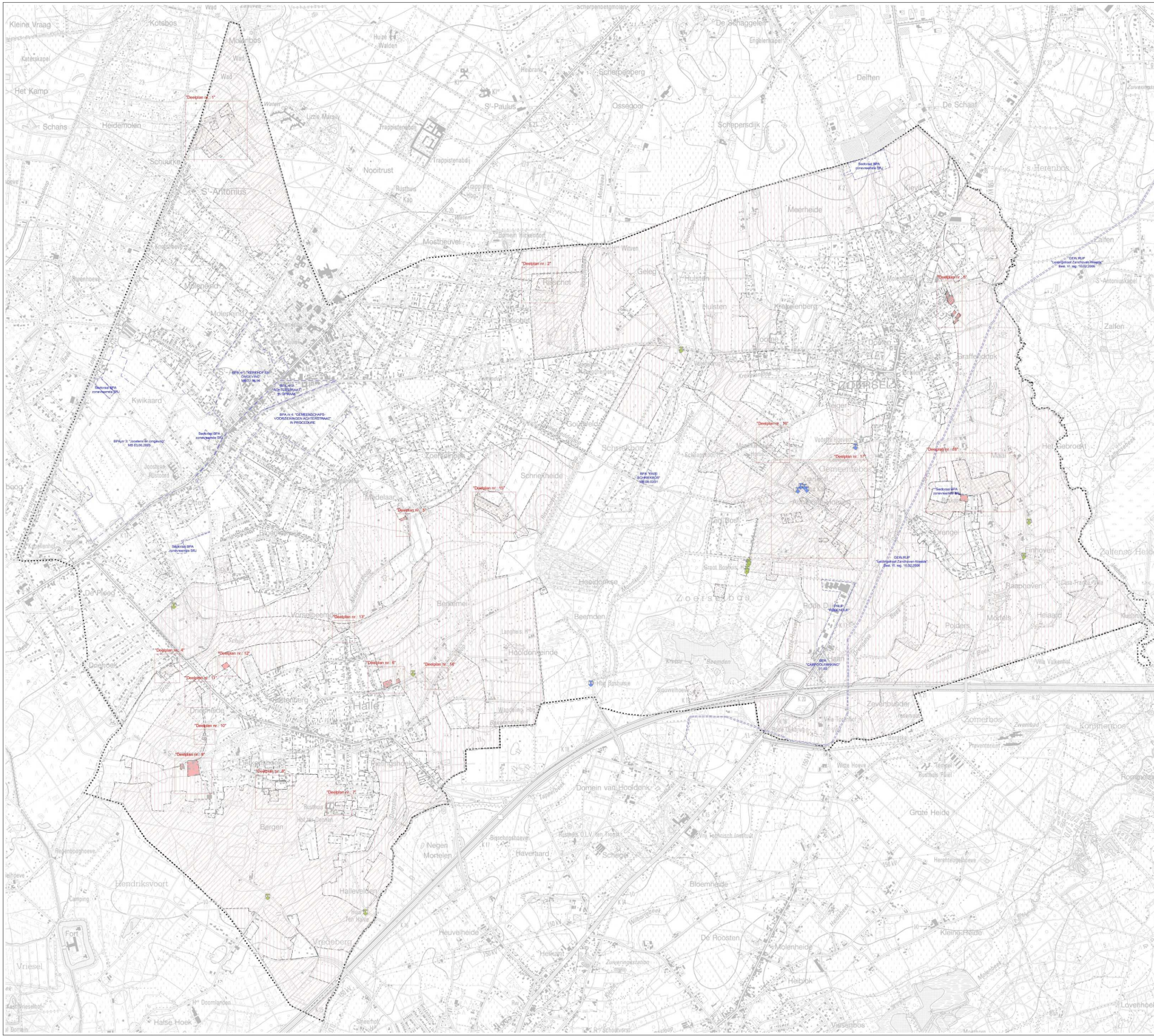

**LEGENDE**

**JURIDISCHE TOESTAND**

- begrenzing bestaande BPA's
- met benaming en datum goedkeuringsbesluit
- begrenzing verkavelingsvergunningen
- 🏛️ beschermde gebouwen (monument, dorpsgezicht of landschap)

**BESTEMINGEN**

- grenzen bestemmingszones
- ART. 1: woningen die aansluiten bij woongebied
- ART. 2: overdruk zonevrije woningen A
- ART. 3: overdruk zonevrije woningen B
- ART. 4: overdruk zonevrije woningen C
- ART. 5: overdruk reservatiegebied
- 🏡 waardevolle gebouwen

**AANDUIDING VAN DEELPLANNEN**



Voorlopig vastgesteld door de gemeenteraad van Zoersel in zitting van 17.05.2006.

Bij bevel

De secretaris, De burgemeester,  
Ivo Van den Bulck, Kathrin Schryvers

Het College van Burgemeester en Schepenen bevestigt dat onderhavig plan op het gemeentebuis ter inzage van het publiek is geweest tijdens het openbaar onderzoek van 24.05.2006 tot 22.06.2006.

Namens het College

Bij bevel

De secretaris, De burgemeester,  
Ivo Van den Bulck, Kathrin Schryvers

Definitief vastgesteld door de gemeenteraad van Zoersel in zitting van \_\_\_\_\_

Bij bevel

De secretaris, De burgemeester,  
Ivo Van den Bulck, Kathrin Schryvers

Gezien en goedgekeurd door de bestendige deputatie in zitting van \_\_\_\_\_  
in opdracht, De provinciegouverneur, De gouverneur-voorzitter

Danny Toelen, Camille Paulus

**PROVINCIE EN ARRONDISSEMENT ANTWERPEN**

**GEMEENTE ZOERSEL**

**Ruimtelijk Uitvoeringsplan  
Zonevrije Woningen**

Kaart 17:  
Grafisch plan  
(overzicht)

OPGEMAAKT DOOR:  
IGEAU (dienstverlening)  
Dorpsstraat 65, 2160 Wommelens  
TEL: 03330.08.11 Fax: 03353.34.10

DOSSIER  
KLASSEMENT  
SCHALEN

ZOE123  
ZOE-123-07-K17  
1:10.000

e-mail: [zoe@zoeplan.be](mailto:zoe@zoeplan.be)  
P. Goets  
ruimtelijk planner  
J. Van Hecke  
architect-ruimtelijk ontwerper  
antwerping

DATUM	BESCHRIJVING	GET.	NAG.
25.04.2005	Opstellen plan	EV	PG
19.08.2005	Aanpak van opmerkingen antieclische werkgroep (dat. 09.05.2005)	EV	PG
06.01.2006	Aanpak van opmerkingen Hagen overheid (dat. 27.09.2005) en antieclische werkgroep (dat. 21.10.2005 en 13.12.2005)	EV	PG
14.02.2006	Aanpak van opmerkingen antieclische werkgroep (dat. 16.01.2006)	PG	PG
09.05.2006	Aanpak van opmerkingen provinciale werkgroep (dat. 30.03.2006) en antieclische werkgroep (dat. 11.04.2006 en 28.04.2006)	EV	PG
21.05.2006	Aanpak van opmerkingen antieclische werkgroep (dat. 30.03.2006) en een heel potentieel en goedkeuring advies van de DECORD (dat. 16.08.2006)	PG	PG





### LEGENDE

<b>BESTAANDE TOESTAND</b>	<b>JURIDISCHE TOESTAND</b>
— kadastrale perceelsgrens	— zonegrens gewestplan
▭ gebouw	AGRARISCH GEBIED aanduiding bestemming volgens gewestplan
38 huisnummer	— begrenzing bestaande BPA's
273 ID-nummer zonevrije woning	▭ met benaming en datum goedkeuringsbesluit
△ dakvorm en aantal verdiepingen	— begrenzing verkavelingsvergunningen (met nr. en datum)
<b>GEBRUIK GEBOUWEN</b>	
▭ woning met bijgebouwen	▭ GEN
▭ bijgebouw	▭ GENO
▭ krot - ruïne	▭ habitatrictlijngebieden
▭ weekendverblijf	▭ recente overstromingsgebieden
▭ landbouwzotel	▭ ankerplaatsen
▭ stal	▭ met benaming
▭ recreatie	
▭ diverse bedrijvigheid	

PLAN OPGEMAAKT OP BASIS VAN KADVEC (kadastrale toestand 01.01.2003)

Voorlopig vastgesteld door de gemeenteraad van Zoersel in zitting van 17.05.2006.

Bij bevel  
De secretaris,  
Ivo Van den Bulck  
De burgemeester,  
Katrien Schryvers

Het College van Burgemeester en Schepenen bevestigt dat onderhavig plan op het gemeentehuis ter inzage van het publiek is geweest tijdens het openbaar onderzoek van 24.05.2006 tot 22.06.2006.

Namens het College  
Bij bevel  
De secretaris,  
Ivo Van den Bulck  
De burgemeester,  
Katrien Schryvers

Definitief vastgesteld door de gemeenteraad van Zoersel in zitting van .....

Bij bevel  
De secretaris,  
Ivo Van den Bulck  
De burgemeester,  
Katrien Schryvers

Gezien en goedgekeurd door de bestendige deputatie in zitting van .....  
In opdracht:  
De provinciegriffier  
De gouverneur-voorzitter

Danny Toelen  
Camille Paulus

PROVINCIE EN ARRONDISSEMENT ANTWERPEN  
GEMEENTE ZOERSEL

### Gemeentelijk Ruimtelijk Uitvoeringsplan "Zonevrije Woningen"

Kaart 18:  
Deelplannen  
Bestaande en juridische toestand

OPGEMAAKT DOOR:  
IGEAN dienstverlening  
Doornstraat 60, 2160 Wommelgem  
TEL: 03/350.08.11 Fax: 03/353.34.10  
e-mail: ontwerp@igean.be

DOSSIER  
KLASSEMENT  
SCHALEN

ZOE123  
ZOE123-07-K18  
1/2 000

P. Geerts  
ruimtelijk planner

J. Van Hoydonck  
directeur-zaakvoerder  
dienstverlening

DATUM	BESCHRIJVING	GET.	NAG.
20.04.2005	Opmaken plan	EV	PG
19.08.2005	Aangepast aan opmerkingen ambtelijke werkgroep (dd. 09.05.2005)	EV	PG
06.01.2006	Aangepast aan opmerkingen hogere overheid (dd. 27.05.2005) en ambtelijke werkgroepen (dd. 21.10.2005 en 5.12.2005)	EV	PG
14.02.2006	Aangepast aan opmerkingen ambtelijke werkgroep (dd. 16.01.2006)	PG	PG
09.05.2006	Aangepast aan opmerkingen plenaire vergadering (dd. 30.03.2006) en ambtelijke werkgroepen (dd. 11.04.2006 en 28.04.2006)	EV	PG
21.05.2006	Aangepast aan opmerkingen ambtelijke werkgroep (dd. 09.08.2006) en aan het gebundelde en gecördineerde advies van de GECORO (dd. 16.08.2006)	PG	PG





**LEGENDE**

**BESTAANDE TOESTAND**

- kadastrale perceelsgrens
- gebouw
- 38 huisnummer
- 273 ID-nummer zonevrije woning

**JURIDISCHE TOESTAND**

- begrenzing bestaande BPA's
- BPA voor met benaming en datum goedkeuringsbesluit
- begrenzing verkavelingsvergunningen (met nr. en datum)
- beschermde gebouwen (monument, dorpsgezicht of landschap)

**BESTEMMINGEN**

- grenzen bestemmingszones
- ART. 1: woningen die aansluiten bij woongebied
- ART. 2: overdruk zonevrije woningen A
- ART. 3: overdruk zonevrije woningen B
- ART. 4: overdruk zonevrije woningen C
- ART. 5: overdruk reservatiegebied
- waardevolle gebouwen

PLAN OPGEMAAKT OP BASIS VAN KADVEC (kadastrale toestand 01.01.2003)

Voorlopig vastgesteld door de gemeenteraad van Zoersel in zitting van 17.05.2006.

Bij bevel  
De secretaris, De burgemeester,  
Ivo Van den Bulck Katrien Schryvers

Het College van Burgemeester en Schepenen bevestigt dat onderhavig plan op het gemeentehuis ter inzage van het publiek is geweest tijdens het openbaar onderzoek van 24.05.2006 tot 22.06.2006.

Namens het College  
Bij bevel  
De secretaris, De burgemeester,  
Ivo Van den Bulck Katrien Schryvers

Definitief vastgesteld door de gemeenteraad van Zoersel in zitting van .....

Bij bevel  
De secretaris, De burgemeester,  
Ivo Van den Bulck Katrien Schryvers

Gezien en goedgekeurd door de bestendige deputatie in zitting van .....  
In opdracht:  
De provinciegrieffier De gouverneur-voorzitter

Danny Toelen Camille Paulus

PROVINCIE EN ARRONDISSEMENT ANTWERPEN  
GEMEENTE ZOERSEL

**Gemeentelijk Ruimtelijk Uitvoeringsplan  
"Zonevrije Woningen"**

Kaart 19:  
Deelplannen  
Grafische plannen

OPGEMAAKT DOOR:  
IGEAN dienstverlening  
Doornstraat 60, 2160 Wommelgem  
TEL: 03/350.08.11 Fax: 03/353.34.10  
e-mail: ontwerp@gean.be

DOSSIER ZOE123  
KLASSEMENT ZOE123-07-K19  
SCHALEN 1/2 000

P. Geerts ruimtelijk planner J. Van Hoydonck directeur-zaakvoerder  
dienstverlening

DATUM	BESCHRIJVING	GET.	NAG.
20.04.2006	Opmaken plan	EV	PG
19.08.2005	Aangepast aan opmerkingen ambtelijke werkgroep (dd. 09.05.2005)	EV	PG
06.01.2006	Aangepast aan opmerkingen hogere overheid (dd. 27.09.2005) en ambtelijke werkgroepen (dd. 21.10.2005 en 5.12.2005)	EV	PG
14.02.2006	Aangepast aan opmerkingen ambtelijke werkgroep (dd. 16.01.2006)	PG	PG
09.05.2006	Aangepast aan opmerkingen plenaire vergadering (dd. 30.03.2006) en ambtelijke werkgroepen (dd. 11.04.2006 en 28.04.2006)	EV	PG
21.05.2006	Aangepast aan opmerkingen ambtelijke werkgroep (dd. 09.08.2006) en aan het gebundelde en gecombineerde advies van de GECORO (dd. 16.08.2006)	PG	PG